

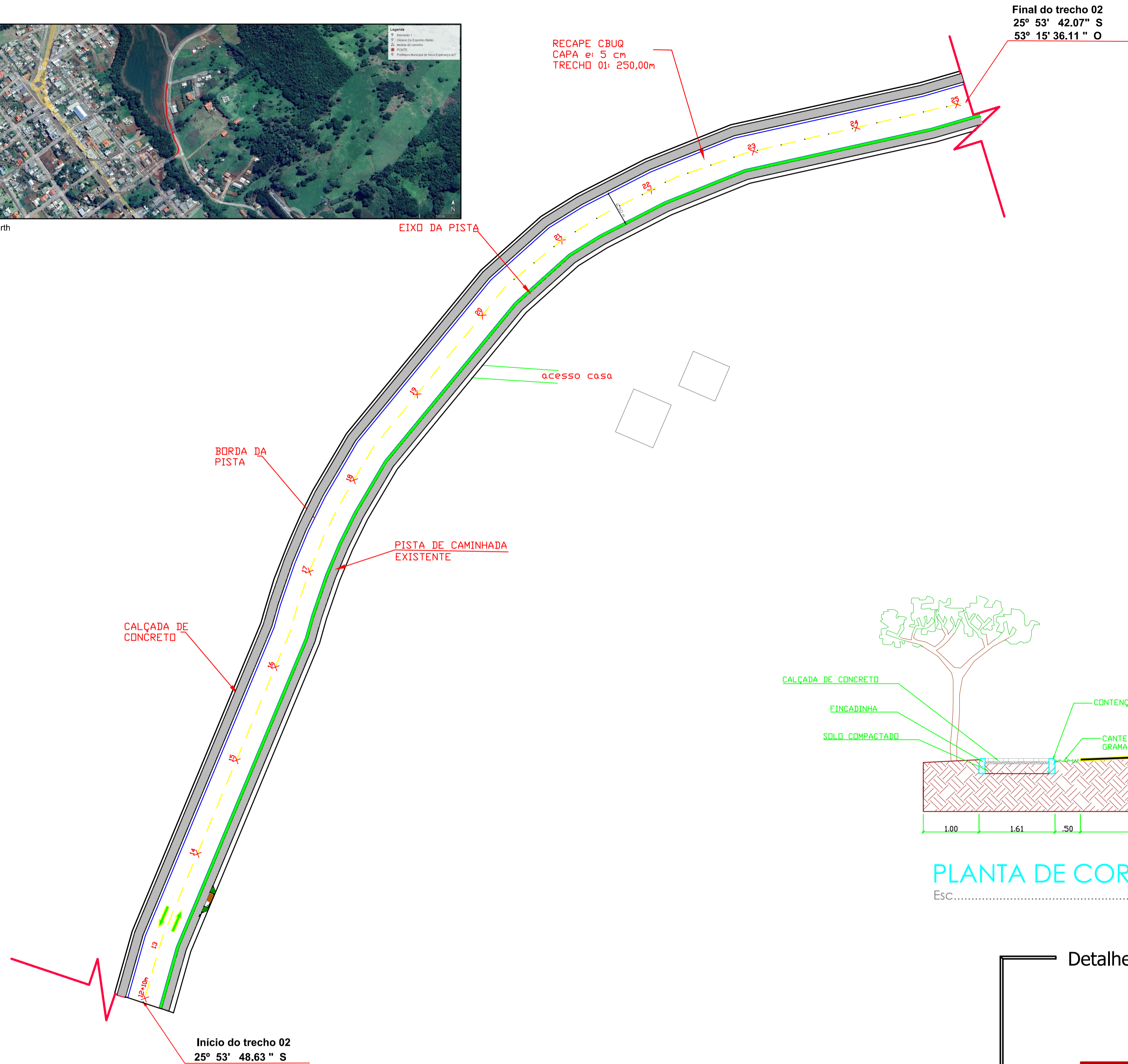

Fonte: Google Earth



PLANTA BAIXA TRECHO 02

Esc..... 1:50

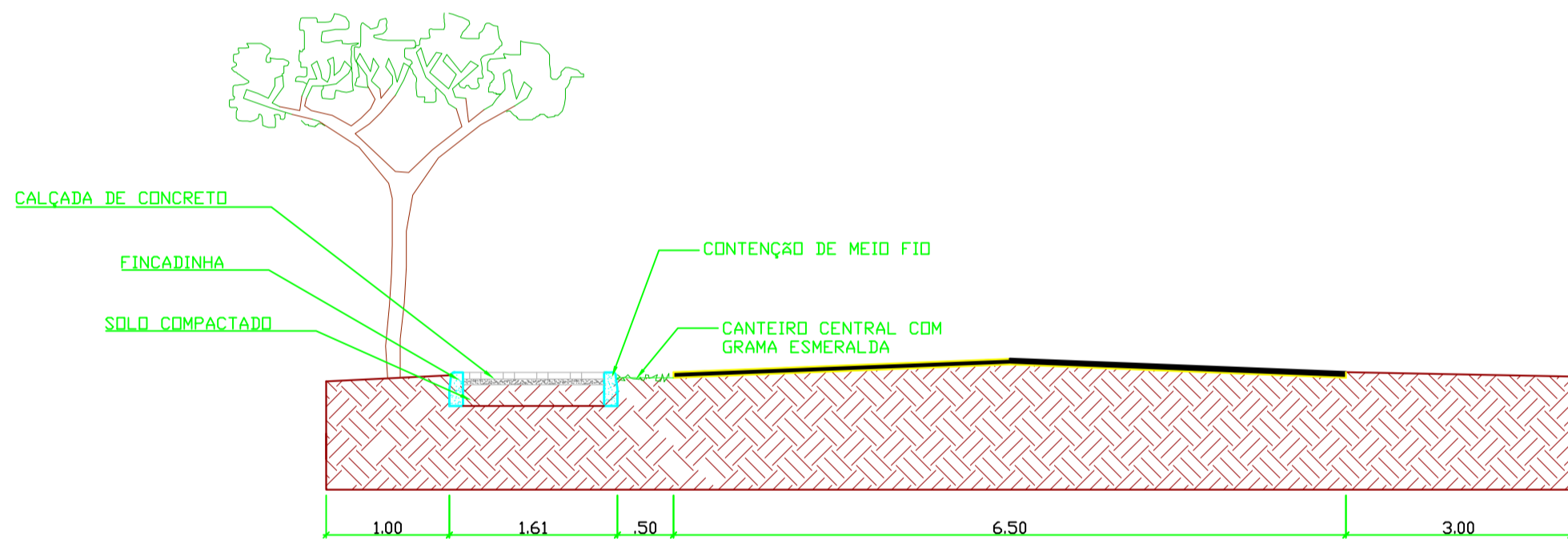
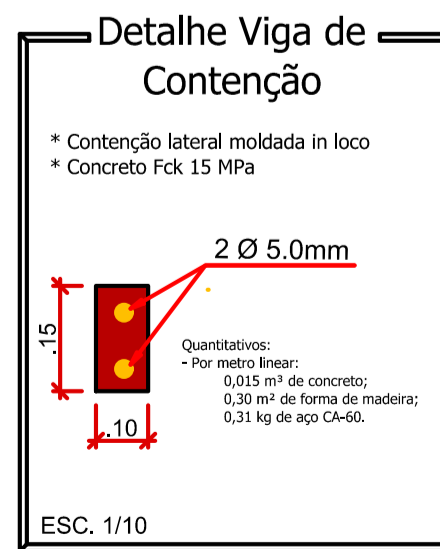
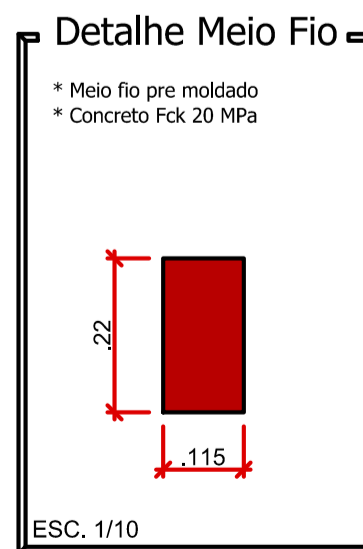
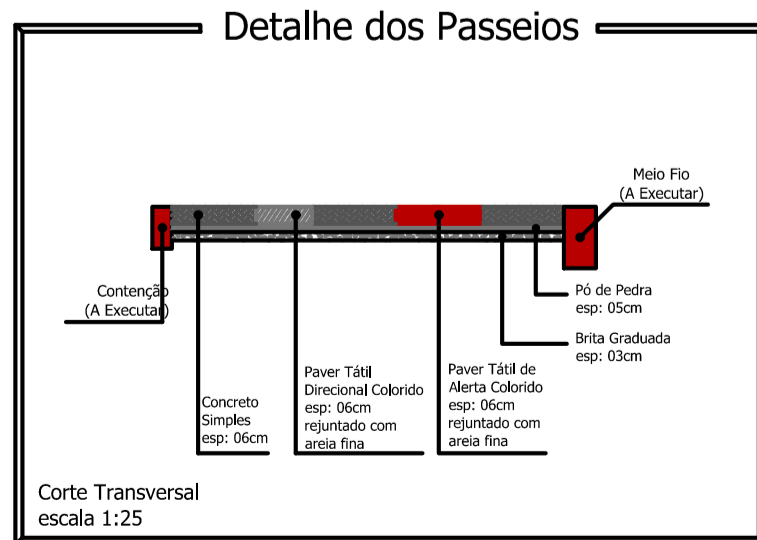
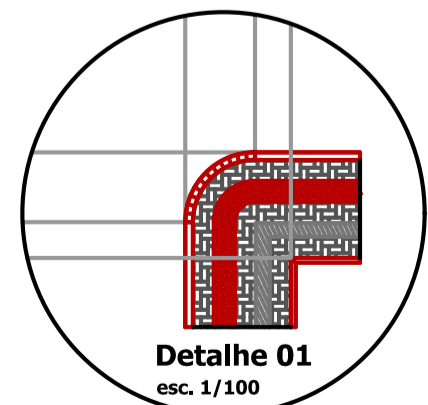

Detalhe das Rampas de Acesso (4,50 x 1,40m)

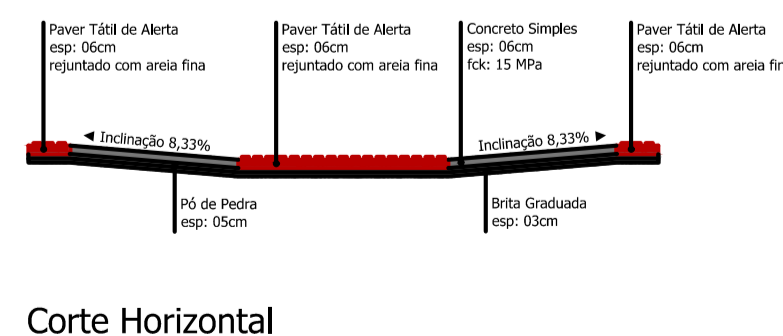
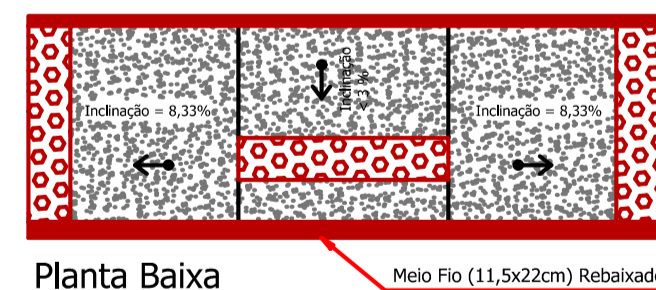

* Cada Rampa Contém:
- Base em brita graduada (espessura 03cm): 0,19m³
- Base em Pó de Pedra (espessura 05cm): 0,32m³
- Base em concreto simples Fck 15 MPa (espessura 06cm): 0,30m³
- Pavimento tátil de alerta, colorido: 1,29m²

LEGENDA: Rua Doralino Reichembach - Parte 02

- Meio Fio L = 250,00 m
- Contenção Lateral a ser Executada - 07 m L = 250,00 m
- Sinalização Tátil Direcional e = 6,0 CM
Área Total = 100,00 m²
- Concreto Simples e = 6,0 CM
Área Total = 300,00m²
- Pó de Pedra e = 03 cm V = 12,00m³
- Pedra Britada e = 03 cm V = 12,00m³
- Acesso em concreto armado L = 4,50 m
- Placa - Nome de Rua (Existente)

Detalhe da Estrutura do Pavimento

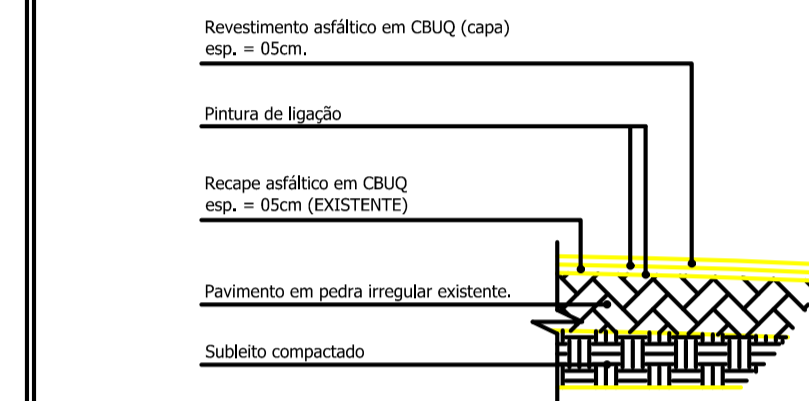

Escala: 1/50

Capa e = 5,0 cm
Área Total = 1.625,00 m²

CARTILHAS E ANOTAÇÕES

Rua Doralino Reichembach

PROJETO: Recape / Construção de Passeios		ÁREA TOTAL A RECAPEAR: 13.585,00 m²
PROPRIETÁRIO: Prefeitura de Nova Esperança do Sudoeste	CPF/CNPJ: 95.589.289/0001-32	DOCUMENTO EMITIDO PARA: <input type="checkbox"/> Anteprojeto <input checked="" type="checkbox"/> Aprovação Legal <input type="checkbox"/> Execução
CIDADE/ESTADO: Nova Esperança do Sudoeste Paraná	PAVIMENTAÇÃO	
RUA: Rua Doralino Reichembach	REVISÃO: 01	FOLHA: P-02/07
CONTEÚDO: Planta Baixa; Detalhes	ESCALA: Indicada	DATA: Setembro/2025
		DESENHO: